



Dati Organismi accreditati SINCERT

Al 31-12-2008

Agli OdC/I è stato chiesto di caricare online sul sito web di ACCREDIA i seguenti dati relativamente alle attività coperte da accreditamento:

- Fatturato
- gg.uomo di audit
- siti certificati
- certificati/rapporti di ispezione

Vengono qui presentate le elaborazioni dei dati per i soli schemi SGQ e SGA, con riferimento alle attività di certificazione al 31-12-2008

Facciamo notare che alcuni Organismi, pur sollecitati, non hanno provveduto all'invio dei dati. (23 OdC e OdI su un totale di 123).

Con i dati forniti da ciascun soggetto accreditato sono stati elaborati quattro indici, di cui tre economici:

- COSTO PER SITO (fatturato/siti certificati)
- COSTO PER CERTIFICATO (fatturato/certificati)
- COSTO GG.UOMO (fatturato/gg.uomo audit)
- N. GIORNI UOMO PER CERTIFICATO (gg. Uomo audit/certificati)

Per ciascun indice è stato individuato:

- il valore assoluto dell'Organismo
- il valore medio di tutti gli Organismi, sia per tutti i soggetti che per fasce di fatturato
- lo scostamento percentuale dell'Organismo rispetto al valore medio di tutti gli Organismi

Per ciascun indice sono stati evidenziati in rosso gli scostamenti percentuali superiori alla media per oltre il 30 %. Sono stati di fatto considerati accettabili valori fino al 29% dal dato medio.

SEI sono gli Organismi (di cui TRE stranieri) che presentano 3 valori fuori media (scostamenti percentuali superiori alla media per oltre il 30 %).

Organismo anonimo	Fatturato	Siti certificati	Certificati emessi	gg uomo audit	Scostamento % dal costo medio per sito	Scostamento % dal costo medio per certificato	Scostamento costo gg uomo
ep	11.400	10	10	37	-30,00%	-50,00%	-70,00%
fn	27.800	28	20	37	-40,00%	-40,00%	-30,00%
ep	9.400	14	14	23	-40,00%	-60,00%	-70,00%
fg	85.632	123	118	177	-40,00%	-50,00%	-60,00%
fn	520.000	668	452	642	-30,00%	-30,00%	-30,00%
dn	1.638.282	2.197	2.100	2.500	-40,00%	-50,00%	-50,00%

Elementi che potrebbero giustificare incongruenze tra numero siti certificati e n. verifiche effettuate, e quindi il fatturato:

- Organizzazioni gestite da più OdC (audit congiunti);
- Certificazioni multisito;
- gg.uomo e fatturato inclusivi di attività fuori accreditamento;
- gg.uomo divergono a seconda che gli audit siano per certificazione, sorveglianze o rinnovo.

Si presentano qui sotto i valori medi per i due schemi SGQ e SGA con confronto rispetto agli anni precedenti.

2008 – Schema SGQ

- COSTO PER SITO € 1.161
- COSTO PER CERTIFICATO € 1.548
- COSTO GG.UOMO € 1.192
- 1,3 GIORNI UOMO PER CERTIFICATO

2007 – Schema SGQ

- COSTO PER SITO € 1.153
- COSTO PER CERTIFICATO € 1.555
- COSTO GG.UOMO € 1.100
- 1,41 GIORNI UOMO PER CERTIFICATO

2006 – Schema SGQ

- COSTO PER SITO € 1.314
- COSTO PER CERTIFICATO € 1.741
- COSTO GG.UOMO € 1.057
- 1,65 GIORNI UOMO PER CERTIFICATO

2008 – Schema SGA

- COSTO PER SITO € 1.557
- COSTO PER CERTIFICATO € 2.336
- COSTO GG.UOMO € 1.100
- 2,12 GIORNI UOMO PER CERTIFICATO

2007 – Schema SGA

- COSTO PER SITO € 1.539
- COSTO PER CERTIFICATO € 2.304
- COSTO GG.UOMO € 1.052
- 2,2 GIORNI UOMO PER CERTIFICATO

2006 – Schema SGA

- COSTO PER SITO € 1.561
- COSTO PER CERTIFICATO € 2.414
- COSTO GG.UOMO € 960
- 2,5 GIORNI UOMO PER CERTIFICATO

Elaborazioni grafiche finali con confronto andamenti 2006-2007-2008

Confronto 2006-2008 COSTO SITO (fatturato/siti certificati) per SGQ e SGA

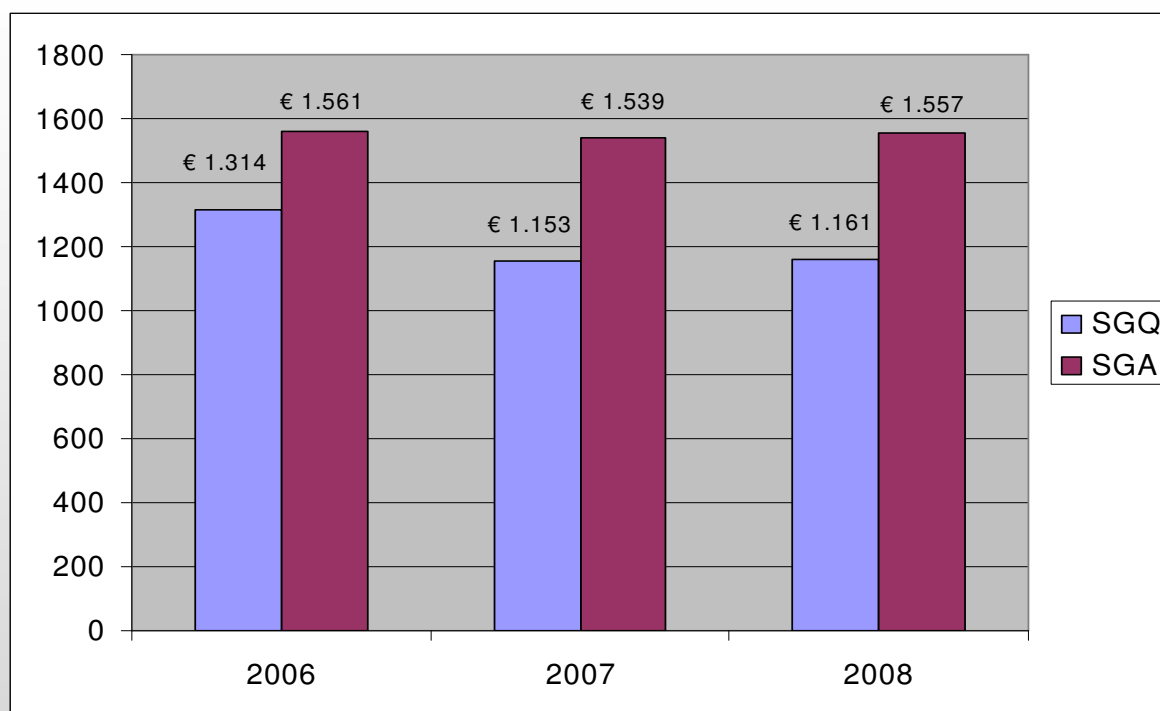

Confronto 2006-2008 COSTO PER CERTIFICATO (fatturato/certificati emessi) per SGQ e SGA

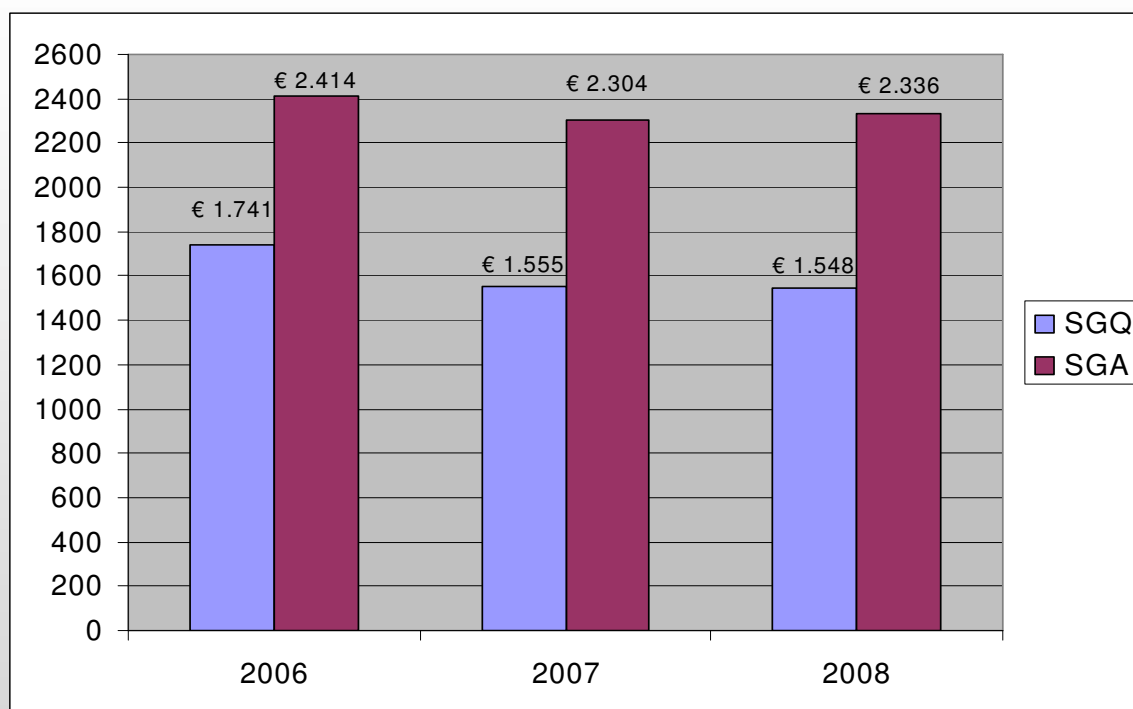

Confronto 2006-2008 COSTO GG. UOMO (fatturato/gg. uomo di audit) per SGQ e SGA

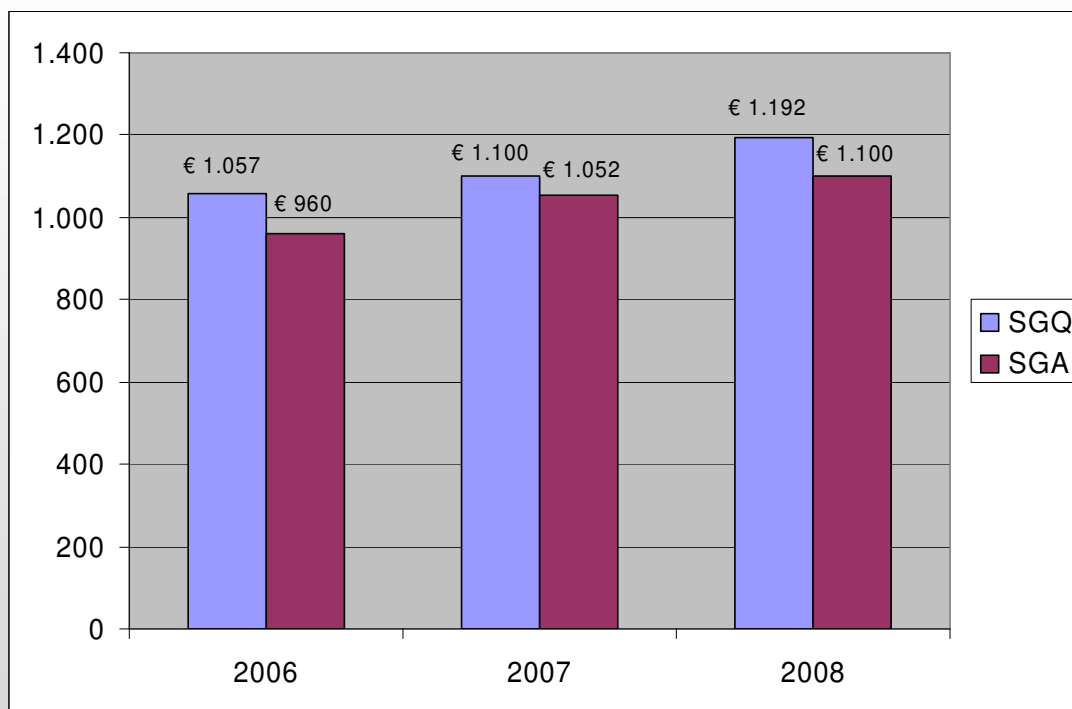

Confronto 2006-2008 GG. UOMO PER CERTIFICATO (gg. uomo di audit/certificati emessi) per SGQ e SGA

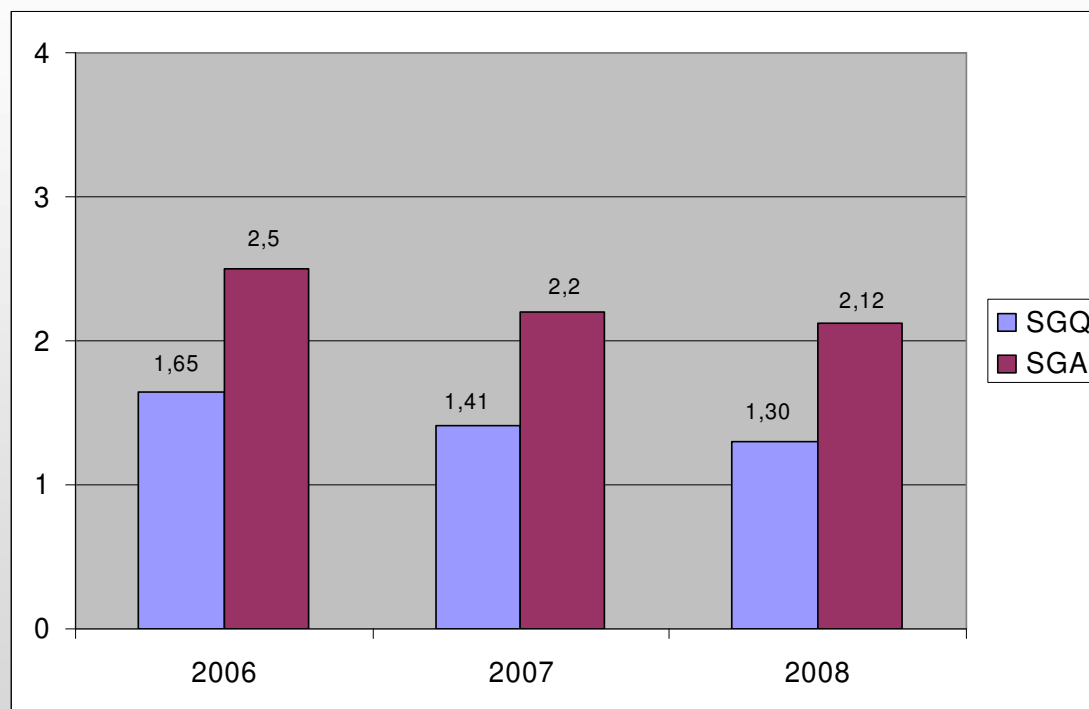

Dipartimento Laboratori di prova e Sede Legale

Piazza Mincio, 2

00198 Roma

Tel. +39 06 8440991

Fax. +39 06 8841199

info@accredia.it

Dipartimento Organismi di certificazione e ispezione

Via Saccardo, 9

20134 Milano

Tel. +39 02 2100961

Fax. +39 0221009637

sincert@sincert.it