



**RG-09 rev.12:
variazione del Marchio ACCREDIA
e periodo transitorio**

Webinar

30 gennaio 2025



Requisiti specifici per gli Organismi di Certificazione, Ispezione e Validazione e Verifica

Sara Vitali

Referente Sistema di Gestione del Dipartimento
Certificazione e Ispezione
ACCREDIA

Premessa

Chi può utilizzare il marchio ACCREDIA e/o il riferimento all'accREDITamento?



- i soggetti accreditati (CAB accreditati) sono autorizzati ad utilizzare il marchio ACCREDIA e/o il riferimento all'accREDITamento con la concessione dell'accREDITamento;
- eventuali stakeholders, partner o altri soggetti terzi possono essere autorizzati all'utilizzo del marchio ACCREDIA, solo su esplicita richiesta ad ACCREDIA ;
- ai soggetti in corso di accREDITamento (CAB in corso di accREDITamento) è vietato l'uso del Marchio ACCREDIA come pure ogni riferimento all'accREDITamento, sotto qualsiasi forma. È altresì vietato il riferimento alla pratica di accREDITamento in corso, ad eccezione dei casi in cui tale informazione sia prevista per procedimenti autorizzativi;
- ai proprietari di schema (scheme owner) è vietato l'uso del marchio ACCREDIA.

Premessa

Cosa s'intende per marchio e riferimento all'accreditamento?

- **Marchio:** Simbolo che l'Organismo di accreditamento concede in uso ai soggetti accreditati e da essi utilizzato per indicare il loro stato di accreditamento. **È costituito dal logo associato alla sigla dello schema e al numero dell'accreditamento** (rif. UNI CEI EN ISO/IEC 17011).
- **Riferimento all'accreditamento:** Dichiarazione prodotta dal soggetto accreditato sui propri documenti, relativa al proprio status di accreditamento. **Deve contenere l'identificazione dell'Organismo di accreditamento, l'identificazione dello schema e il numero di accreditamento** (rif. EA-3/01).

Gli ambiti di riferimento

**Schemi di
accreditamento di
competenza del
Dipartimento
Certificazione e
Ispezione**

Identificativo schema	Norma di riferimento
MANAGEMENT SYSTEM CERTIFICATION	UNI CEI EN ISO/IEC 17021-1
PRODUCT CERTIFICATION	UNI CEI EN ISO/IEC 17065
PERSONS CERTIFICATION	UNI CEI EN ISO/IEC 17024
INSPECTION	UNI CEI EN ISO/IEC 17020
VALIDATION AND VERIFICATION	UNI CEI EN ISO/IEC 17029

I marchi di riferimento del Dipartimento Certificazione e Ispezione



Sui documenti di attestazione della conformità (es. certificati di conformità, rapporti di ispezione, dichiarazioni di validazione e verifica) il CAB deve utilizzare il marchio specifico dello schema di accreditamento 

il numero di accreditamento a 5 cifre comprende anche gli 0 iniziali che non si possono eliminare

ACCREDIA

Requisiti specifici per Organismi di Certificazione, di Ispezione e di Validazione e Verifica

Il marchio multiactivities

Il marchio ACCREDIA

Multi Activities è
utilizzabile

esclusivamente dai
CAB accreditati per
più schemi di
accreditamento



BIOBANKING
CALIBRATION
INSPECTION
MANAGEMENT SYSTEM CERTIFICATION
MEDICAL EXAMINATIONS
PERSONS CERTIFICATION
PRODUCT CERTIFICATION
PROFICIENCY TESTING PROVIDERS
REFERENCE MATERIAL PRODUCTION
TESTING
VALIDATION AND VERIFICATION

- l'utilizzo di tale marchio è vietato sui documenti di attestazione della conformità;
- può essere usato esclusivamente dai CAB (non dai suoi clienti) su supporti quali ad esempio: documenti commerciali, promozionali o pubblicitari, carta intestata, sito web, social media ecc..
- nell'utilizzo, ciascun CAB deve indicare i soli schemi per cui è accreditato e il **proprio numero unico di accreditamento**.

ACCREDIA

Concessioni d'uso

- il marchio o il riferimento all'accreditamento possono essere utilizzati esclusivamente dal soggetto giuridico titolare dell'accreditamento;
- nella concessione d'uso del marchio ACCREDIA è inclusa l'autorizzazione, ai soggetti accreditati (**quando applicabile**), di concedere a loro volta, ai propri clienti, l'uso del marchio ACCREDIA;
- i soggetti accreditati si assumono l'onere di sorvegliare il corretto uso del marchio ACCREDIA da parte dei propri clienti/utenti dei servizi accreditati;
- I soggetti accreditati devono tenere a disposizione adeguata descrizione degli usi del marchio ACCREDIA da essi previsti e regolamentati



Specifiche prescrizioni d'utilizzo



- **nel caso di CAB con più sedi**, l'uso del marchio ACCREDIA, o il riferimento all'accreditamento, **deve essere limitato alle sole sedi accreditate**. Nel caso di documenti comuni, che citano diverse sedi, unitamente al marchio di accreditamento/riferimento deve essere apposta una nota che identifica le sedi accreditate o rimanda ad un elenco (es. al sito web di ACCREDIA);
- **nel caso in cui il marchio del CAB non sia registrato** e/o qualora venisse registrato da un diverso soggetto giuridico, **ACCREDIA si riserva di cessare immediatamente la concessione dell'uso del marchio al CAB stesso** e di rivalersi sul CAB in caso di contenzioso.

Regolamento per l'utilizzo del logo e del marchio ACCREDIA

6.5.1. Organismi di certificazione, di ispezione e di validazione e verifica

7. Criteri per l'uso del marchio di accreditamento ACCREDIA da parte degli utenti di servizi di certificazione accreditati

8. Criteri per l'uso del marchio IAF-ACCREDIA e ILAC-ACCREDIA da parte dei soggetti accreditati



Documenti di attestazione della conformità



Come prescritto dal documento EA 3/01 i documenti di attestazione della conformità :

(certificati di conformità, rapporti di ispezione o dichiarazioni di validazione e verifica rilasciati da Organismi accreditati da ACCREDIA), nell'ambito dello scopo di accreditamento, **devono** riportare il marchio ACCREDIA, salvo il caso in cui l'Organismo possieda più accreditamenti rilasciati da Enti di Accreditamento firmatari degli Accordi MLA/MRA EA, IAF o ILAC, nel qual caso può scegliere di apporre uno qualsiasi dei marchi di accreditamento di cui dispone.

ACCREDIA, su richiesta del CAB, può valutare di autorizzare l'apposizione di più marchi di accreditamento sul medesimo documento di valutazione della conformità, purché:

- i due marchi siano chiaramente distinti;
- lo schema di livello 5 di cui al certificato emesso sia effettivamente coperto da entrambi gli accreditamenti.

Divieto di utilizzo



Il marchio ACCREDIA non può essere apposto:

- sui biglietti da visita (ad esclusione dell'intestatario della certificazione di persone), sui tesserini identificativi e nelle firme e-mail del personale (dipendente o collaboratore) dei soggetti accreditati,
- sui documenti interni del sistema di gestione del CAB (es. moduli, verbali, istruzioni, manuali, documenti, ecc...).

I CAB, riguardo ai rapporti con i propri clienti/utilizzatori, non devono utilizzare il marchio ACCREDIA o qualunque riferimento all'accreditamento in modo tale da creare l'impressione che ACCREDIA accetti la responsabilità per la qualità dei prodotti/ispezioni/risultati delle prove/attività, o per qualunque opinione o interpretazione che ne possa derivare, o che ACCREDIA dia una qualsiasi approvazione ad un prodotto/ispezione/campione/oggetto/materiale/strumento di misura/servizio, ecc..

Modalità di corretto utilizzo da parte dei CAB



- ✓ Può essere posizionato in diversi punti dei documenti di attestazione della conformità, in funzione della struttura grafica del medesimo e di una coerente e opportuna visibilità del marchio ACCREDIA stesso.
- ✓ Nel caso in cui nei documenti di attestazione della conformità il campo di applicazione faccia contemporaneamente riferimento a processi coperti da accreditamento e non, tale circostanza deve essere chiaramente evidenziata, salvo per le certificazioni di sistema di gestione in quanto in un certificato accreditato non si possono riportare processi/ settori non accreditati. In questo caso l'Organismo di Certificazione di Sistemi di Gestione deve emettere 2 certificati.
- ✓ Nel caso in cui i rapporti di ispezione contengano anche attività ispettive non accreditate, questi devono essere accompagnati dalla dichiarazione "ispezioni non accreditate da ACCREDIA" (oppure ispezioni non coperte da accreditamento), riportata accanto alla tipologia di attività ispettiva oppure mediante un riferimento (evidenziato con un asterisco*).

Utilizzo da parte degli utenti dei servizi di certificazione accreditati

Chi sono gli utenti di tali servizi?

Sono i clienti degli Organismi accreditati da ACCREDIA, vale a dire le organizzazioni intestatarie delle certificazioni di sistemi di gestione aziendale, quelle intestatarie delle certificazioni di prodotto (licenziatarie dei marchi di certificazione) e delle persone (figure professionali) certificate



L'utilizzo non è consentito ai clienti degli Organismi di Ispezione e degli Organismi di Validazione e Verifica

Modalità di corretto utilizzo da parte degli Utenti dei CAB



L'uso del marchio ACCREDIA da parte dei suddetti Clienti è consentito esclusivamente in abbinamento al marchio dell'Organismo accreditato:



Per la tipologia di marchio non vi è più distinzione con quello in uso per i CAB.

Per quanto riguarda gli utenti non comprende numeri di registrazione, né i riferimenti agli Accordi MLA/MRA.

ACCREDIA

Requisiti specifici per Organismi di Certificazione, di Ispezione e di Validazione e Verifica

Modalità di corretto utilizzo da parte degli Utenti dei CAB



- ❖ il marchio ACCREDIA deve essere posizionato a destra di quello dell'Organismo e non può avere maggiore rilevanza dello stesso.
- ❖ deve essere riportata l'indicazione dello schema specifico all'interno del cerchio del marchio ACCREDIA;
- ❖ non deve essere riportato il numero di accreditamento dell'Organismo;
- ❖ in alternativa alla soluzione grafica di cui sopra è consentito di apporre, nelle immediate adiacenze del marchio dell'Organismo (in basso, in alto o lateralmente), la scritta (bilingue o monolingue) «**Organismo accreditato da ACCREDIA**»;
- ❖ non è consentito l'utilizzo su **documentazione tecnica** riguardante i prodotti realizzati o su beni e mezzi strumentali utilizzati per la realizzazione dei processi rientranti nell'ambito del sistema di gestione certificato (quali veicoli commerciali, edifici, nonché camici e tute da lavoro e simili) ad esclusione degli oggetti che si configurano come prodotti oggetto di specifica certificazione, specie se cogente o regolamentata (macchine, attrezzature, dispositivi di protezione individuale, ecc..).

Utilizzo Marchio IAF

L'utilizzo, **per il cui tramite di ACCREDIA**, può avvenire solo dopo sottoscrizione di apposito agreement in applicazione delle prescrizioni di cui al documento IAF ML2:2016:

TITLE **AGREEMENT FOR USE OF THE IAF MLA MARK -
IAF MLA LICENSE AGREEMENT - CABS**

REFERENCE **CO-05-DC**



Potrà essere utilizzato esclusivamente sugli attestati di valutazione della conformità rilasciati negli schemi di certificazione di cui ai sub-scopes di livello 5 coperti dagli accordi IAF MLA: https://iaf.nu/en/member-details/?member_id=26

Gli Ispettori di ACCREDIA ne dovranno verificare il corretto utilizzo in occasione delle attività di verifica sugli Organismi **➔ l'informazione sull'avvenuta sottoscrizione o meno è contenuta nelle lettere d'incarico**

ACCREDIA

Requisiti specifici per Organismi di Certificazione, di Ispezione e di Validazione e Verifica

Utilizzo Marchio ILAC

Ottenimento formale autorizzazioni marchi IAF/ILAC

Per l'utilizzo del marchio ILAC deve essere presentata opportuna richiesta ma non è prevista la sottoscrizione di apposito agreement:

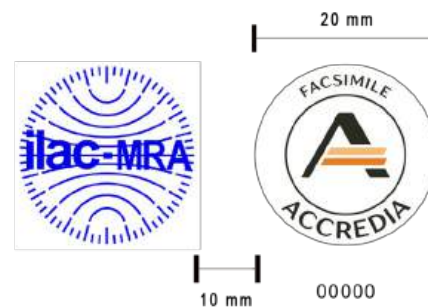

Per la finalizzazione dell'autorizzazione all'uso dei marchi IAF/ILAC, in entrambi i casi il CAB dovrà trasmettere, una volta ricevuto il set di loghi, il format tipo del certificato per approvazione – **la prassi in uso per la gestione marchio ILAC è raccomandata anche per l'uso marchio IAF.**



Necessario ottenere nuova autorizzazione in entrambi i casi

Tempistiche transitorio – Promemoria

- gli Organismi di Certificazione, di Ispezione, di Validazione e Verifica:
 - non sono obbligati a rimettere con il nuovo marchio i certificati o rapporti già emessi ma possono attendere la prima revisione utile (es. rinnovo);
 - dovranno dare indicazioni ai propri clienti per concedere loro l'utilizzo del nuovo marchio e per limitare l'utilizzo del vecchio marchio ACCREDIA fino a **dicembre 2028**. Dopo quella data anche le aziende clienti potranno utilizzare solo il nuovo marchio ACCREDIA;
 - Entro il termine del transitorio ovvero il **30 settembre 2025** devono riesaminare la documentazione e i supporti in cui il CAB utilizza il marchio ACCREDIA e il numero di accreditamento (offerte, listini, sito web, autovetture, brochure).
 - **Eventuali deroghe al transitorio potranno essere valutate per casi particolari es ambiti regolamentati le cui autorizzazioni sono associate al numero di accreditamento**  **segnalateci eventuali esigenze**



Accesso ai marchi – Promemoria

Il nuovo set dei marchi sono disponibili sul sito web di ACCREDIA nell'area riservata con accesso dalla Home-page del sito web:



WebDirectory DC

Area di consultazione e scambio documenti per gli Organismi Accreditati

- 0. Documentazione nuovi organismi accreditati
- 1. Set di Loghi ACCREDIA



	NUOVO Set di Loghi 2025 per i Soggetti Accreditati File: Marchi CABs - DC.zip	15.313 Kb	24-gen-2025 15.40.09 Updated: 24-gen-2025 15.40.12
	NUOVO Set di Loghi 2025 per i Soggetti Accreditati Multi Activities File: Marchi CABs - Multi activities.zip	2.408 Kb	24-gen-2025 15.43.28 Updated: 24-gen-2025 15.43.31
	NUOVO Set di Loghi 2025 per le Organizzazioni Certificate File: Marchi CABs - DC.zip	15.313 Kb	24-gen-2025 15.42.18 Updated: 24-gen-2025 15.42.22

ACCREDIA

Requisiti specifici per Organismi di Certificazione, di Ispezione e di Validazione e Verifica

GRAZIE PER L'ATTENZIONE

Per eventuali dubbi scrivete a milano@accredia.it

ACCREDIA

Via Guglielmo Saliceto, 7/9 - 00161 Roma, Italy
T +39 06 8440991 / F +39 06 8841199
info@accredia.it



Certification and Inspection Department

Via Tonale, 26 - 20125 Milano, Italy
T +39 02 2100961 / F +39 02 21009637
milano@accredia.it

Testing Laboratories Department

Via Guglielmo Saliceto, 7/9 - 00161 Roma, Italy
T +39 06 8440991 / F +39 06 8841199
info@accredia.it

Calibration Laboratories Department

Strada delle Cacce, 91 - 10135 Torino, Italy
T +39 011 328461 / F +39 011 3284630
segreteriaidt@accredia.it

accredia.it

