

IMPRESE & CONTROLLO UFFICIALE

LA FILIERA DEL CAMPIONAMENTO DEI PRODOTTI DI ORIGINE ANIMALE

ADEMPIMENTI, RESPONSABILITÀ, AZIONI DI TUTELA E GARANZIE DIFENSIVE
dall'autocontrollo al controllo ufficiale, dalle attività ispettive FSIS alle garanzie per la sicurezza alimentare

*"... migliaia, milioni di individui lavorano, producono e risparmiano
nonostante tutto quello che noi possiamo inventare
per molestarli, incepparli, scoraggiarli ..."*
[L. Einaudi]



Parma, 23 Maggio 2016

LA FILIERA DEL CAMPIONAMENTO DEI PRODOTTI DI ORIGINE ANIMALE

ADEMPIMENTI, RESPONSABILITÀ, AZIONI DI TUTELA E GARANZIE DIFENSIVE

INTRODUZIONE

Le norme sull'export e le problematiche gestionali di una comune azienda alimentare, anche se priva del bollo CE, impongono un'innumerabile quantità di regole, norme e balzelli che portano spesso allo sfinimento per "eccesso di burocrazia" di dette strutture, sia in ambito pubblico che privato.

I recenti fatti di cronaca giudiziaria evidenziano in varie aree del Paese irregolarità operative da parte degli operatori del Controllo Ufficiale per procedure non conformi, che sovente sono dettate da abitudini o da consuetudini operative errate.

Le metodiche di campionamento sono disciplinate da specifiche norme la cui inosservanza inficia le prove e pone il produttore ad essere oggetto di provvedimenti e sanzioni a volte "illegittimi".

L'attuale sistema normativo riconosce e distribuisce responsabilità giuridiche penali, civili e risarcitorie non solo in capo alla P.A. ma soprattutto in capo agli operatori del Controllo Ufficiale a causa di interventi non conformi o arbitrari.

Magistrati, veterinari, esperti della DG Sanco, avvocati e rappresentanti di ACCREDIA approfondiranno in questo incontro formativo tutte le tematiche giuridiche e operative collegate all'operato di tutte le figure del sistema, dalle aziende agli addetti al campionamento, dal personale ispettivo del settore alimentare al personale veterinario e tecnici della prevenzione dei vari settori del Dipartimento di Prevenzione delle ASL e Istituti Zooprofilattici Sperimentali.

RELATORI

- *Andrea Zanlari (Presidente SSICA e Camera di Commercio di Parma)*
- *Silvia Tramontin (ACCREDIA - Direttore Dip. Laboratori di prova)*
- *Sandra Zanchetta (Ispettore ACCREDIA)*
- *Antonio Petteni (Resp. Assicurazione Qualità - Istituto Zooprofilattico Lombardia-Emilia Romagna)*
- *Manlio della Ciana (Dirigente Veterinario ASL Ravenna)*
- *A. Gavinelli (Head of Official Controls & Eradication of Diseases in Animals- DG Health and Food Safety - European Commission)*
- *Vincenzo Pacileo (Magistrato - Pubblico Ministero presso la Procura della Repubblica di Torino)*
- *Mauro Franchi (Avvocato)*
- *Teresina Procopio (Avvocato)*

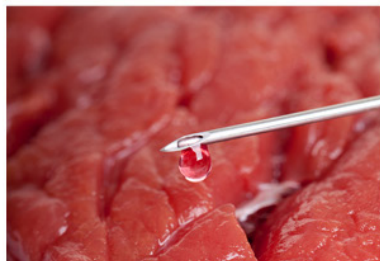

Ulteriori informazioni:

IRVEA, Istituto per la Valorizzazione delle Eccellenze Agroalimentari e Ambientali / Feder Quality

Via Verdi, 2 - C.C.I.A.A. - 43100 Parma (PR) - Italy

Tel. +39 05211841531 - Fax. +39 05211480029 - E-mail: info@federquality.org - Website: www.federquality.org - www.irvea.org



DOVE E QUANDO

23 Maggio 2016
presso la Sala convegni Camera di Commercio Via Verdi, 2 - Parma

ORGANIZZAZIONE

Il corso è Ideato e organizzato da IRVEA - Istituto per la Ricerca e la Valorizzazione delle Eccellenze Agroalimentari, unitamente a S.S.I.C.A.- Stazione Sperimentale delle Conserve Alimentari di Parma con la collaborazione di ACCREDIA e della C.C.I.A.A. di Parma

DESTINATARI

Il corso è aperto a tutti e particolarmente indicato per:

- aziende di produzione, addetti e responsabili qualità aziendale, operatori e tecnici dei laboratori di analisi, liberi professionisti, consulenti e operatori delle varie filiere agroalimentari;
- operatori del Controllo Ufficiale con qualifica di Ufficiali e Agenti di Polizia Giudiziaria e di Pubblica Sicurezza;
- medici e veterinari delle ASL, Tecnici della Prevenzione delle ASL, ispettori, tecnici e operatori delle varie IZZSS;
- biologi, tecnologi alimentari, chimici, avvocati, studi professionali e consulenti operanti nelle varie filiere dell'industria agroalimentare;
- personale tecnico e ispettivo dei consorzi di tutela e degli Organismi di Controllo e di Vigilanza sulla certificazione dei prodotti di Qualità Regolamentata (DOP-IGPBIO-DOC-DOCG);
- ispettori ed auditor per le certificazioni BRC - IFS - ISO - altre certificazioni volontarie;
- studenti e neolaureati di qualunque Facoltà.

ATTESTATI

Alla fine del corso ai partecipanti sarà rilasciato attestato di partecipazione.

Il corso è valido per l'iscrizione e/o l'aggiornamento delle competenze professionali degli iscritti al Registro Nazionale Professionisti, Ispettori ed Operatori della Qualità.

È facoltà dei singoli ordini professionali riconoscere eventuali crediti formativi.

OPPORTUNITÀ

I partecipanti all'evento possono candidarsi al Comitato tecnico-consulativo Multidisciplinare per lo studio degli aspetti operativi e tecnici relativi alla messa in atto del futuro regolamento europeo, i relativi atti derivati e la revisione delle criticità del "nuovo sistema controlli".



Camera di Commercio
Parma

IRVEA
ISTITUTO RICERCA E VALORIZZAZIONE
ECCellenze AGROALIMENTARI E AMBIENTALI



SSICA

ACCREDIA

L'ENTE ITALIANO DI ACCREDITAMENTO



Ulteriori informazioni:

IRVEA, Istituto per la Valorizzazione delle Eccellenze Agroalimentari e Ambientali / Feder Quality

Via Verdi, 2 - C.C.I.A.A. - 43100 Parma (PR) - Italy

Tel. +39 05211841531 - Fax. +39 05211480029 - E-mail: info@federquality.org - Website: www.federquality.org - www.irvea.org



Sessione mattutina 9:00 – 13:00

Registrazione partecipanti

Presentazione del corso (A. Zanlari e S. Tramontin)

Il Campionamento nell'autocontrollo e nel controllo ufficiale (A. Zanchetta)

- *La manipolazione dei campioni ai sensi delle metodiche operative di campionamento in ambito UE (Reg. CE 2073/2005, Linea Guida Conferenza Stato Regioni, norma ISO 17604:2015; ISO 18593:2004)*
- *La gestione del campione per la garanzia dei procedimenti: ambiti, prelievo, confezionamento, sigillatura, registrazione, trasporto e consegna*
- *I punti nevralgici e le problematiche comuni*
- *Question Time*

Criteri e modalità di verifica dei prodotti alimentari per l'esportazione (M. Della Ciana)

- *Ambiti e competenze per l'applicazione delle circolari per l'export USA dei prodotti alimentari e di Qualità*
- *Le metodiche/i piani di campionamento alla luce delle recenti innovazioni*
- *Question Time*

I laboratori per l'autocontrollo e i laboratori deputati al controllo ufficiale (A. Petteni)

- *Gli aspetti normativi (regolamenti, leggi, Conferenza Stato Regioni, UNI CEI EN ISO/IEC 17025): problematiche comuni e problematiche specifiche*
- *Requisiti del campione e relativi controlli all'accettazione*
- *I risultati delle prove: ricadute sugli operatori*
- *Question Time*

Sessione pomeridiana 14:30 – 17:30

Il futuro quadro legislativo tra il mercato e la sicurezza alimentare alla luce della proposta della Commissione di revisione dei controlli ufficiali (A. Gavinelli)

- *L'attuale quadro normativo EU, a distanza di un decennio, e la sua prossima evoluzione secondo la proposta della Commissione in relazione a:*
 - » *i Controlli Ufficiali del settore agro-alimentari e le altre attività ufficiali (Reg. 882/2004);*
 - » *la responsabilità delle autorità competenti e degli Operatori del settore Alimentare*
- *Possibili e principali cambiamenti nei ruoli/attività dell'Autorità Competente, degli Operatori del settore Alimentare e dei laboratori di prova*
- *Il Network tecnico-operativo per lo studio degli aspetti operativi e tecnici relativi alla messa in atto del futuro regolamento europeo, i relativi atti derivati e la revisione delle criticità del "nuovo sistema controlli"*
- *Question Time*

Responsabilità giuridiche, garanzie difensive e azioni di tutela (V. Pacileo)

- *Funzioni, adempimenti e responsabilità giuridiche penali degli Ufficiali e Agenti di P.G., di Pubblica Sicurezza e degli operatori deputati al Controllo Ufficiale e campionamento*
- *Profili di legittimità dell'attività di campionamento: vizi procedurali, atti illegittimi, nullità degli atti, conflitti di interesse*
- *Cause e provvedimenti di sospensione e revoca delle autorizzazioni e qualifiche di Polizia e relative qualifiche (UPG, PG, PS)*
- *Question Time*

L'attività di campionamento fra illecito e tutele giuridiche (M. Franchi e T. Procopio)

- *Conseguenze in tema di formazione della prova*
- *Rimedi a tutela di aziende ed operatori economici: la responsabilità civile della Pubblica Amministrazione*
- *Responsabilità degli Operatori ed azioni risarcitorie pubbliche e private*
- *La professionalità dell'operatore e gli strumenti di garanzia complessiva*
- *Question Time*

Sessione pomeridiana 17:30 – 17:45

Verifica apprendimento e consegna attestati

Ulteriori informazioni:

IRVEA, Istituto per la Valorizzazione delle Eccellenze Agroalimentari e Ambientali / Feder Quality

Via Verdi, 2 - C.C.I.A.A. - 43100 Parma (PR) - Italy

Tel. +39 05211841531 - Fax. +39 05211480029 - E-mail: info@federquality.org - Website: www.federquality.org - www.irvea.org

Modulo di iscrizione



IRVEA
ISTITUTO RICERCA E VALORIZZAZIONE
ECCELLENZE AGROALIMENTARI E AMBIENTALI



Camera di Commercio
Parma

ACCREDIA
L'ENTE ITALIANO DI ACCREDITAMENTO



SSICA

Parma, 23 Maggio 2016

LA FILIERA DEL CAMPIONAMENTO DEI PRODOTTI DI ORIGINE ANIMALE

ADEMPIMENTI, RESPONSABILITÀ, AZIONI DI TUTELA E GARANZIE DIFENSIVE

INFORMAZIONI PERSONALI

Nome e Cognome	C.F.	
Via	Città	Cap
Mob.	Ph.	E-mail
Ente/Azienda	Professione	

EVENTUALI DATI AZIENDALI

Ragione Sociale/Nome e Cognome
Partita Iva/Codice Fiscale
Sede Legale/Indirizzo e città

Sono interessato a far parte al Comitato Tecnico - Consultivo Multidisciplinare per lo studio delle criticità del "nuovo sistema controlli"

SI

NO

In caso di risposta affermativa si prega di compilare l'allegato modulo

Il corso prevede un contributo di partecipazione al netto delle spese di transazione di **Euro 150,00 complessive**.

- La richiesta d'iscrizione, compilata in ogni sua parte e sottoscritta, unitamente alla copia del bonifico attestante il pagamento del contributo previsto comprensivo della quota associativa ad IRVEA e al netto delle spese di transazione dovrà essere inviata via fax al numero +39 0521 148 0029 o via e-mail all'indirizzo segreteria@federquality.org entro e non oltre il 15 Maggio 2016.
- La Segreteria Organizzativa invierà un e-mail all'indirizzo di posta indicato nel modulo di iscrizione a conferma della ricezione del modulo di iscrizione alla quale seguirà una e-mail di conferma di avvio del corso prima dell'inizio dello stesso.
- **Modalità di pagamento:** Il pagamento dovrà essere effettuato all'atto dell'iscrizione tramite bonifico bancario intestato a:

Banca: Banca CARIPARMA
ABI 06230 - CAB 12707 - C/C 355964/15
IBAN IT 46 T 06230 12707 00003 5596 415
Intestato a: ISTITUTO IRVEA
Causale: Contributo iscrizione IRVEA 2016

- Tempi e modalità di recesso: E' possibile richiedere la restituzione della quota di iscrizione versata se il recesso avviene entro 30 giorni solari precedenti l'inizio dell'evento. Dopo tale termine non è previsto alcun rimborso.
- Variazioni di programma: IRVEA si riserva la facoltà di modificare il programma, sostituire l'aula, la sede e i relatori indicati con altri relatori di pari livello professionale; rinviare od annullare l'evento programmato dandone comunicazione via fax o e-mail ai partecipanti entro tre giorni prima della data di inizio, provvedendo al rimborso dell'importo ricevuto senza ulteriori oneri e obbligazioni al riguardo.
- Foro competente: Il Foro esclusivo competente per l'interpretazione ed esecuzione del contratto è quello di Parma
- Privacy: Il/La sottoscritto/a in qualità di interessato/a con l'apposizione della firma alla presente, dichiara di conoscere i diritti di cui all'art. 7 D. Lgs. 196/2003 e attesta il proprio libero consenso affinché IRVEA proceda al trattamento dei dati e alla loro comunicazione nell'ambito dei soggetti indicati nell'informativa e per le finalità indicate.

DATA

FIRMA

Modulo di candidatura a far parte del

Comitato Tecnico - Consultivo Multidisciplinare per lo studio degli aspetti operativi e tecnici relativi alla messa in atto del futuro regolamento europeo, i relativi atti derivati e la revisione delle criticità del "nuovo sistema controlli"

INFORMAZIONI PERSONALI

Nome e Cognome	C.F.		
Data di nascita	Luogo di Nascita	Indirizzo di residenza	
Città	Cap	Mob.	Ph.
E-mail	Professione		
Ente/Azienda	Iscritto all'Ordine		

Appartenente ad una o più delle seguenti categorie (barrare le voci interessate):

<input type="checkbox"/> CONTROLLO UFFICIALE	<input type="checkbox"/> AUTOCONTROLLO
<input type="checkbox"/> ISTITUTI ZOOPROFILATICI SPERIMENTALI	<input type="checkbox"/> CONTROLLO QUALITÀ
<input type="checkbox"/> VETERINARIO PUBBLICO - AREA A B C	<input type="checkbox"/> LABORATORIO INTERNO AZIENDALE
<input type="checkbox"/> TECNICI DELLA PREVENZIONE SIAN SIAV	<input type="checkbox"/> CONSULENTI AZIENDALI (LIB. PROF.)
<input type="checkbox"/> ARPA - SETT. ALIMENTI	<input type="checkbox"/> LABORATORI ESTERNI PER AUTOCONTROLLO
<input type="checkbox"/> ALTRI OPERATORI DEL CONTROLLO UFFICIALE* <i>Specificare</i> _____	<input type="checkbox"/> CONSORZI DI TUTELA/ORGANISMI DI CONTROLLO
<input type="checkbox"/> PARTE TERZA DI VERIFICA	<input type="checkbox"/> GIURIDICO-LEGALE
<input type="checkbox"/> OPERATORI E ISPETTORI ACCREDIA	<input type="checkbox"/> AVVOCATI ED ESPERTI LEGALI

* possono far parte dei Tavoli di Lavoro anche operatori ed ispettori del Controllo Ufficiale e di altri Organismi o dipendenti dei diversi ministeri quali MiPAAF, Ministero della salute, Ministero Ambiente, Ministero Attività Produttive ecc...

NORME PROCEDURALI DI SINTESI

- La partecipazione è regolamentata, volontaria e gratuita.
- Verificate le competenze tecniche e le aree di provenienza dei candidati, al fine di garantire uniformità di rappresentanza delle varie aree del Paese, verranno selezionati 10 nominativi per ciascuna delle categorie sopra riportate a insindacabile giudizio del Comitato Scientifico all'uopo istituito.
- Le selezioni verranno effettuate unicamente tra i candidati partecipanti all'evento "Impresa e controllo ufficiale" che si terrà a Parma il 23 Maggio 2016.
- I nominativi selezionati formeranno i "tavoli di lavoro tecnico-consultivi" per la valutazione delle criticità, lo studio delle soluzioni e l'armonizzazione tra le varie figure/competenze operanti. I risultati dei lavori vengono trasmessi con cadenza tri/quadrimestrale alla DG Sante della Commissione Europea.
- Ai membri dei vari "Tavoli di lavoro" verrà rilasciato certificato attestante la qualifica di membro del "Comitato Tecnico Consultivo Multidisciplinare per lo studio delle criticità del Nuovo Sistema Controlli".

ALLEGA C.V. AGGIORNATO SI NO

EVENTUALI PROPOSTE (Facoltativo)

.....
.....
.....

Il modulo di candidatura, compilato e sottoscritto, dovrà essere inviato via fax al numero +39 0521 148 0029 o via e-mail all'indirizzo segreteria@federquality.org.

Privacy: Il/La sottoscritto/a in qualità di interessato/a con l'apposizione della firma alla presente, dichiara di conoscere i diritti di cui all'art. 7 D. Lgs. 196/2003 e attesta il proprio libero consenso affinché IRVEA proceda al trattamento dei dati e alla loro comunicazione nell'ambito dei soggetti indicati nell'informativa e per le finalità indicate.

DATA

FIRMA

