



Con il patrocinio di



QUALITÀ

Roma

27 gennaio 2020 - 10 febbraio 2020 - 25 maggio 2020

Milano

21 febbraio 2020

UNI EN ISO 19011:2018
Linee Guida per gli audit dei Sistemi di Gestione

EDIZIONE AGGIORNATA

Centro di Formazione UNI
Via Sannio, 2 Milano

Il sistema di gestione per la qualità del Centro di formazione UNI è certificato
UNI EN ISO 9001:2015

twitter  @formazioneuni
www.uni.com

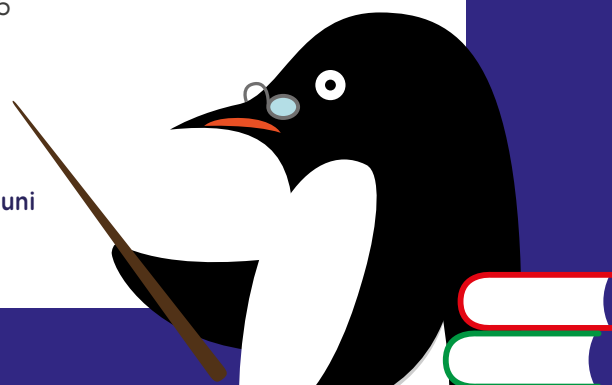



QUOTA DI ISCRIZIONE

Socio UNI (effettivo)	€ 280,00 + IVA 22%
Non socio	€ 400,00 + IVA 22%

È previsto uno sconto del **10%** per l'iscrizione al medesimo corso di 3 o più partecipanti appartenenti alla stessa organizzazione.

LA QUOTA COMPRENDE:

Documentazione didattica • Attestato di partecipazione • Norma di riferimento UNI EN ISO 19011:2018

CREDITI FORMATIVI



Per i crediti formativi rivolgersi alla Segreteria Organizzativa

ISCRIZIONE

Si prega di inviare la scheda di iscrizione e copia dell'avvenuto pagamento almeno 7 giorni lavorativi prima della data di inizio del corso a:

UNI Milano - Fax 02 70024411

E-mail: formazione@uni.com

Per iscrizioni oltre il termine fissato contattare la segreteria organizzativa al n. 02 70024379 - 228

MODALITÀ DI PAGAMENTO

ANTICIPATO tramite:

- carta di credito (VISA- MASTERCARD-AMERICAN EXPRESS)

- bonifico bancario intestato a: UNI - Ente Nazionale Italiano di Unificazione

INTESA SANPAOLO SPA - Milano Cod. IBAN: IT23 X 03069 09450 100000003660

(Indicare titolo del corso, data e sede)

Il pagamento anticipato è condizione necessaria per essere ammessi in aula

PUBBLICHE AMMINISTRAZIONI

In ottemperanza a quanto disposto dalle Leggi 136/2010 e 217/2010 relative alla tracciabilità dei flussi finanziari, la Pubblica Amministrazione è invitata ad indicare il codice CIG all'atto di iscrizione e nella causale di bonifico che dovrà essere effettuato sul conto corrente sopra indicato e dedicato, in via non esclusiva, alle commesse pubbliche.

All'atto dell'effettivo accredito, UNI invierà la fattura riportante il codice CIG indicato e l'informativa contenente le generalità delle persone autorizzate ad operare sul menzionato conto corrente.

UNI si riserva di annullare il corso entro 3 giorni lavorativi dalla data di inizio, fatte salve eventuali cause di forza maggiore, restituendo quanto già versato dagli iscritti.

TE LA SPIEGO. E TE LA INCARTO.



Le norme UNI. I nostri esperti le hanno scritte, i nostri docenti te le spiegano, noi te le regaliamo.

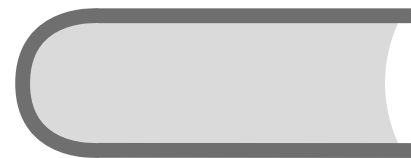

PRESENTAZIONE

La UNI EN ISO 19011:2018 costituisce la principale guida per la conduzione degli audit, applicabile a qualsiasi sistema di gestione. La norma riguarda gli “audit interni” (di prima parte) e gli “audit effettuati dai clienti sui loro fornitori” (di seconda parte), ma rappresenta un documento di grande utilità anche per gli auditor di parte terza. In essa, in particolare:

- viene chiarito il rapporto tra UNI EN ISO 19011 e UNI CEI EN ISO/IEC 17021 (che include i requisiti per gli audit di terza parte)
- sono riportati e spiegati i principi dell’audit
- viene dedicata un’ampia sezione alla gestione del programma di audit, con specifiche indicazioni relative anche alle competenze richieste per tale attività
- si approfondiscono i temi del contesto e del rischio/opportunità, dal punto di vista dell’audit
- sono fornite guide per un efficace “audit remoto”
- sono disciplinati la determinazione delle competenze e il processo per la loro valutazione
- Nella norma infine è presente un’utile appendice, che tratta in modo dettagliato alcuni aspetti critici dell’audit, fornendo indicazioni per affrontarli sul piano pratico

OBIETTIVI

Il corso ha i seguenti obiettivi:

- presentare i contenuti della norma, fornendo spunti di miglioramento per i processi di audit dei vari sistemi di gestione, facendo riferimento, in particolare, ai contenuti che riguardano il contesto, la considerazione dei rischi/opportunità, le modalità alternative di conduzione dell’audit
- consentire ai partecipanti e di migliorare la propria competenza del processo di audit e di mettere in pratica la UNI EN ISO 9001:2015 nella propria realtà.

DESTINATARI

Il corso si rivolge ai manager, ai responsabili dei sistemi di gestione, agli auditor, agli addetti che operano nei vari sistemi di gestione, ai consulenti, alle parti interessate esterne all’organizzazione, e a tutti coloro che desiderano aggiornare e integrare la propria competenza nel campo degli audit dei sistemi di gestione. Esso può inoltre aiutare coloro che intendono qualificarsi come “Auditor/Lead auditor” dei Sistemi di Gestione (Qualità Ambiente, Sicurezza) ad intraprendere con maggiore consapevolezza il successivo percorso per ottenere tale qualificazione, attraverso la partecipazione agli specifici corsi “modulari” (riconosciuti da CEPAS) del catalogo formativo UNI.

PROGRAMMA

- La UNI EN ISO 19011:2018 - aspetti generali
- Struttura della norma
- I Principi dell’audit
- Aspetti terminologici
- Il Programma di audit
- La conduzione dell’audit
- La competenza e la valutazione degli auditor
- I metodi di audit (App. A)
- Esempi applicativi

DOCENTI

Nicola Gigante - Coordinatore UNI/CT 016/GL02 “Sistemi di gestione per la qualità”. Delegato ISO TC 176/SC2/TG4: Revision of ISO 9001. Ispettore Accredia

Stanislao Ziantoni - Membro UNI/CT 016 - Gestione per la qualità e metodi statistici. Ispettore Accredia

ORARI

Registrazione 9.00 – 9.15
Corso 9.15 – 17.30



UNI EN ISO 19011:2018
LINEE GUIDA PER GLI AUDIT DEI SISTEMI DI GESTIONE

DATI PARTECIPANTE

NOME		COGNOME		
ENTE/AZIENDA		FUNZIONE IN AZIENDA		
VIA/PIAZZA - N.		CAP	CITTÀ	PROV.
TEL.	FAX	E-MAIL		

DATI INTESTAZIONE FATTURA (OBBLIGATORI)

RAGIONE SOCIALE				
VIA/PIAZZA - N. (SEDE LEGALE)				
CAP	CITTÀ			PROV.
TEL.	FAX	E-MAIL		
P.IVA	C.F.	CODICE DESTINARIO O CODICE CIG		

Esprimo il consenso esplicito per l'invio di comunicazioni promozionali e commerciali da parte di UNI.



SI



NO

Finalità descritta al punto 2.2 dell'Informativa ex art. 13 e 14 del Reg.Gen.sulla Protezione dei Dati 2016/679, presente sul nostro sito.

[Privacy Policy](#)

DATA E FIRMA

SESSIONI

- ROMA 27 gennaio 2020
- MILANO 21 febbraio 2020
- ROMA 10 febbraio 2020
- ROMA 25 maggio 2020

QUOTA DI ISCRIZIONE

- Socio UNI (effettivo) € 280,00 + IVA 22%
- Non socio € 400,00 + IVA 22%

DIRITTO DI RECESSO

Ogni partecipante può fruire del diritto di recesso facendo pervenire la disdetta per iscritto, alla segreteria del Centro Formazione UNI, almeno 7 giorni lavorativi prima della data di inizio del corso. In tal caso, la quota versata sarà interamente rimborsata. Resta inteso che nessun recesso potrà essere esercitato oltre i termini suddetti e che pertanto qualsiasi successiva rinuncia alla partecipazione non darà diritto ad alcun rimborso della quota di iscrizione versata. È però ammessa, in qualsiasi momento, la sostituzione del partecipante. Ai fini della fatturazione fa fede l'iscrizione.

DATA E FIRMA